Kanton Basel-Landschaft

Gemeinde Känerkinden

Zonenplan Siedlung

Situationsplan 1:2000

Stand der Nachführung
RRB 1546 vom 09.11.2010

Exemplar **Nachgeführter Plan**

Inventar Nr. **32 / ZPS / 2 / 1**

Daten der 1. nachgeführten Genehmigung "ursprünglicher Plan"	Namens des Gemeinderates
Beschluss des Gemeinderates: 26.08.2002 Beschl. der Gde.-Kommission: ____ Beschl. der Gde.-Versammlung: 11.09.2002 Beschl. des Einwohnerrates: ____ Referendumsfrist: 12.09. bis 13.10.2002 Urnenabstimmung: ____ Publik. d. Plaufl. im Amtsblatt Nr. 41 vom 10.10.2002 Planauflage: 14.10. bis 14.11.2002	Der Präsident: sig. Die Gemeindeschreiberin: sig.
Vom Regierungsrat des Kantons Basel-Landschaft genehmigt mit Beschluss Nr. 718 vom 13.05.2003 Publikation des Regierungsratsbeschlusses im Amtsblatt Nr. 20 vom 15.05.2003	Der Landschreiber: sig.

Legende

Verbindlicher Planinhalt

Teilbereich "Kern"

- Kernzone K2a
- Kernzone K2b (mit lockerer Bebauung)
- Zone für öffentliche Werke und Anlagen
- Zone für öffentliche Werke und Anlagen mit Gestaltungsvorschriften K2a
- Geschützte Bausubstanz
- Erhaltenswerte Bauvolumen
- Vorplatzbereich
- Ortsbildprägender Aussenraum
- Gestaltungsbaulinie
- Erhaltenswerte Bäume
- Erhaltenswerter Brunnen

Übriges Siedlungsgebiet

- Wohnzone W1a
- Wohnzone W1b
- Wohnzone W2
- Wohn- und Geschäftszone WG2
- Zone für öffentliche Werke und Anlagen
- Zone für öffentliche Werke und Anlagen mit Gestaltungsvorschriften WG2a
- Nutzungszone gemäss §19 lit. f RBG
- Uferschutzzone

Orientierender Planinhalt

- Perimeter Zonenplan Siedlung
- Abgrenzung Teilbereich "Kern"
- Geplantes Strassen- und Wegnetz
- Gewässer (offen)
- Gewässer (eingedolt)
- Baute unter kantonalem Denkmalschutz
- Kantonsstrassenbaulinie
- geeignetes Baufeld für neue Hauptbaute

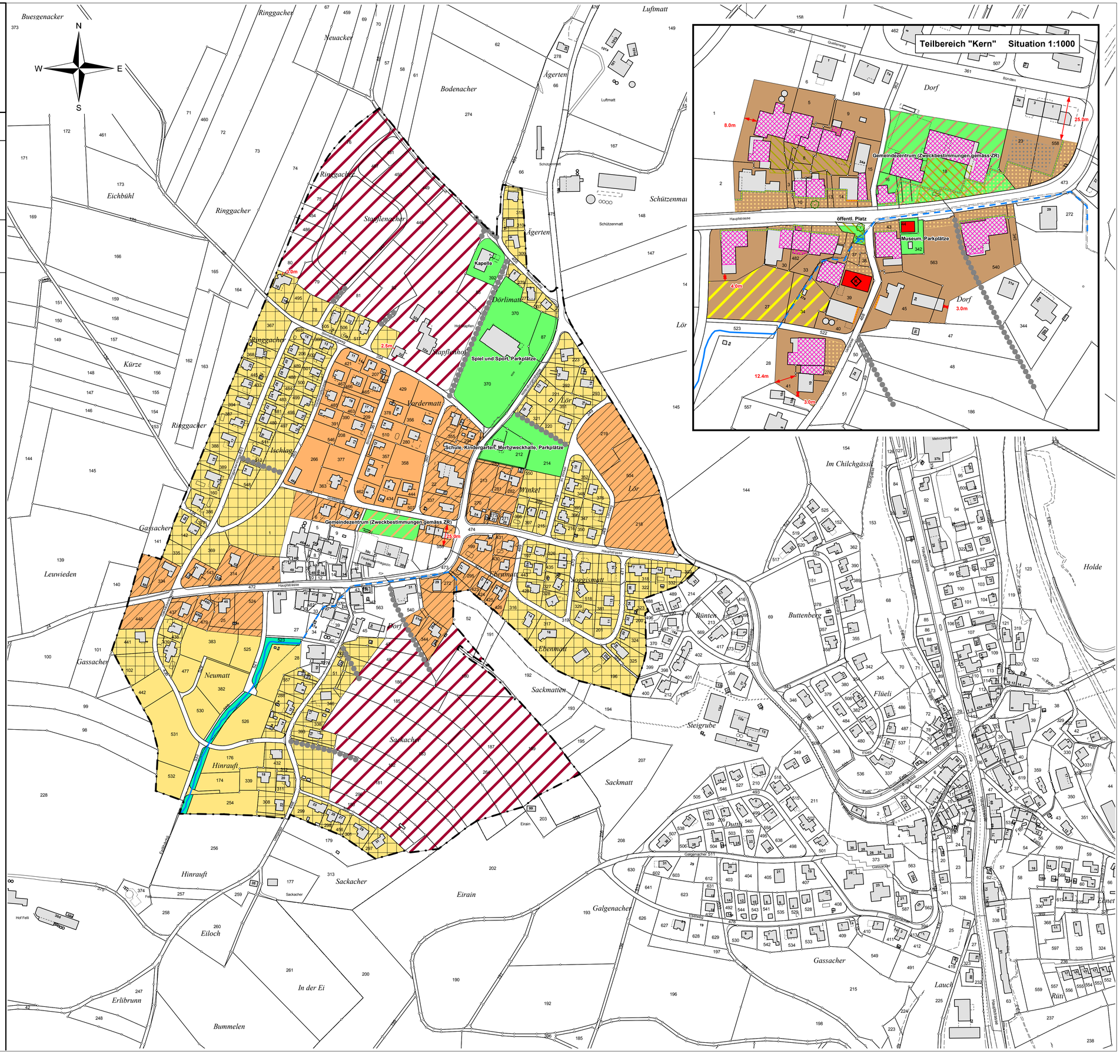

Amt für Raumplanung
Abteilung Raminformation
Rheinstrasse 29
4410 Liestal

Bearbeitung:

Plan als pdf: Känerkinden_ZPS_2_1.pdf

Aufbereitung mit ArcGIS: 19.11.2010 / PS